COMUNE DI AGNA

PROVINCIA DI PADOVA

SCUDELLARO FABIO
geometra

via Matteotti 25
BADIA(LE)/B SOPRA (PD)
tel. 0429/53213

PROGETTO DI VARIANTE AL STRUMENTO URBANISTICO ATTUATIVO (SUA) CONCERNENTE LA ZONA F3 B/27

ESTRATTI - PLANIMETRIE - STATO AUTORIZZATO

SCALA: varie

"LE TRE PIUME" a.s.d.
Via Costanze n. 8 - 35021 Agna (PD)

TAV.: 1/5

SCUDELLARO geometra Fabio

"LE TRE PIUME"

RESTA architetto Nicola

N.	DATA	DESCRIZIONE	DISEGNATORE
00	Marzo 2019	Progetto allegato alla prima istanza	S-F

REVISIONI

N.	DATA	DESCRIZIONE	DISEGNATORE
01	...	...	...
02	...	...	...
03	...	...	...

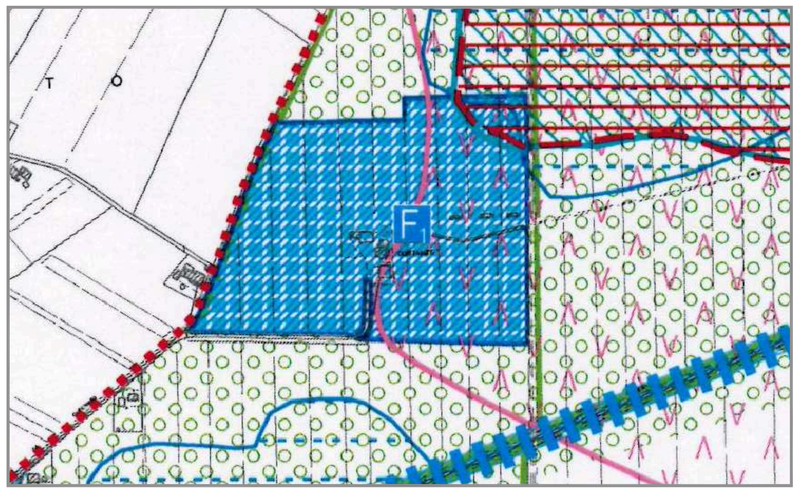

ESTRATTO DI PAT scala 1:5000
ZONA F/1

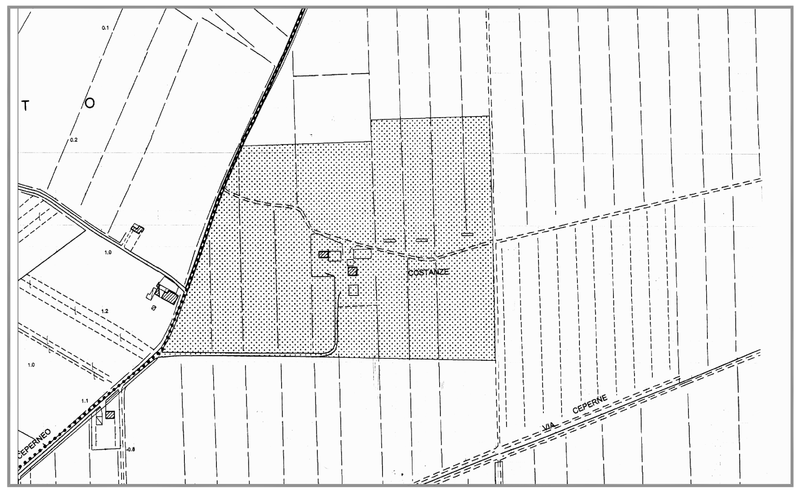

ESTRATTO DI PRG scala 1:5000
ZONA F/3

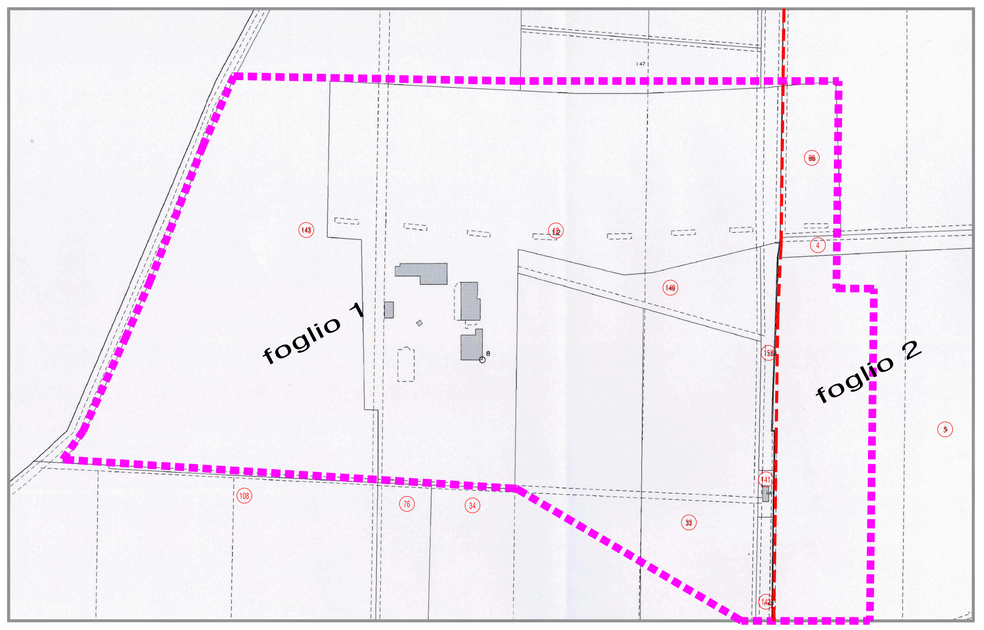

ESTRATTO DI MAPPA scala 1:2000
COMUNE DI AGNA
FOGLIO 1 - MAPPALI 12, 33, 34, 76,108,141,142,143,149,152
FOGLIO 2 - MAPPALI 4, 5 e 66

STATO AUTOIZZATO
Scala 1:1000